

Une nouvelle action conjointe européenne pour la démence

Participation active de la France

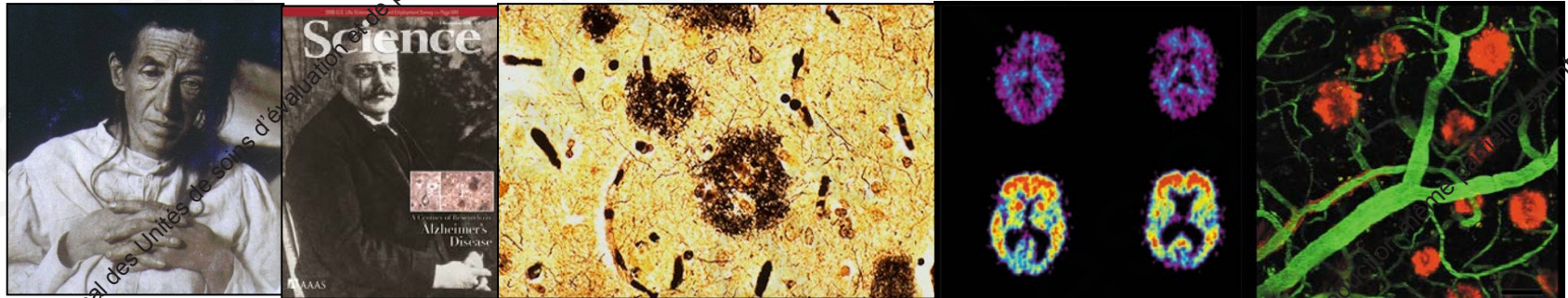

Pierre Krolak-Salmon

Centre de Mémoire, de Ressources et de Recherche de Lyon

Hôpital des Charpennes, CHU de Lyon

Centre de Recherche Clinique « Vieillesse-Alzheimer-Cerveau-Fragilité »



ALzheimer COoperative Valuation in Europe

The European Joint Action on Dementia Public health programme 2008 - 2013 European Union



Action conjointe européenne Alzheimer Cooperative Valuation in Europe” ALCOVE



HAUTE AUTORITÉ DE SANTÉ



2015 © Congrès National des Unités de soins d'évaluation et de prise en charge Alzheimer, Tous droits réservés - Toute reproduction même partielle est interdite.

Tous droits réservés - Toute reproduction même partielle est interdite.

Qu'est ce que le programme européen ALCOVE?

19 pays participants à cette action conjointe entre états membres de l'UE
30 organisations désignées par leur gouvernement
7 pays leaders de l'organisation & des thématiques de travail

100 auteurs & contributeurs
170 répondants aux enquêtes

16 Partenaires « associés »

14 Partenaires « collaboratifs »

HAS, France, WPL1
KBF, Belgique, WPL7
THL, Finlande, WPL6
Espace Ethique Alz, EEAPHP, France
INSERM U897, France
AA ADRD, Grèce
ISS, Italie, WPL4
MINSAL, Italie
UNIBS, Italie
RPNC Lettonie
KMU, Lituanie
NIU SAV, Slovaquie, WPL3
BIOEF, Espagne
ISCI, Espagne, WPL2
IKarolinska, Suède
Worcester Un. DoH, GB, WPL5

MoH, Chypre
AA, Hongrie
MoH, Lituanie
Vilnius University, Lituanie
MoH, Luxembourg,
MoF, Luxembourg,
MoH, Malte
MoH, Norvège
MoH, Portugal
Ac. of Sciences, Slovaquie
Sterling University, GB
AA, Rép.Tchèque
MoH, Espagne
MoH, Pays-Bas



Commission européenne : DG SANCO EAHC
Alzheimer Europe & Associations Alzheimer nationales

**Collaborative partners, voluntary basis participation; others are associated partners with financial support from the European Commission*



SYMPOSIUM

PARIS 28th March

2
0
1
3

PREVALENCE & DONNEES EPIDEMIOLOGIQUES SUR LA DEMENCE EN EUROPE

Professor Nicola VANACORE & Angela GIUSTI,
Istituto Superiore di Sanita, Italie

Catherine HELMER, National Medical Research
Institute, France



ALCOVE confirme le nombre important et croissant de cas de démences en France et en Europe

Une évaluation plus robuste de la prévalence, basée sur des critères partagés, pour une politique de santé plus adaptée

ESTIMATE OF DEMENTIA CASES IN ITALY AND FRANCE (1 Jan 2012), EUROPE (2030 and 2050)
ON THE BASIS OF THE HIGH QUALITY STUDIES IDENTIFIED IN ALCOVE

	Pop 2011 ≥ 65 yrs	Total cases 2012	CI 95% total cases
ITALY	12 370 822	951 700	887 200 - 1 016 200
FRANCE (without Overseas Territories and Departments)	10 968 525	875 700	816 300 - 935 000

ESTIMATION DES CAS DE DEMENCE EN EUROPE (27 ETATS MEMBRES)
(Eurostat projections)

	pop ≥ 65 yrs	rate dementia	Estimated dementia cases
2011	88074340	7,23	6367775
2020	103387503	7,23	7474916
2030	123272809	7,23	8912624
2040	140888254	7,23	10186221
2050	150927175	7,23	10912035



The European Joint Action on Dementia



SYMPOSIUM

PARIS 28th March

2
0
1
3

QUALITE & TEMPORALITE DU DIAGNOSTIC DE DEMENCE

pour un diagnostic « au moment opportun »

Professor Dawn BROOKER

Dr Karim SAAD

Professor Anders WILMO



Association for Dementia Studies



2015 © Congrès Nationaux des Unités de soins d'évaluation et de prise en charge Alzheimer. Tous droits réservés. Toute reproduction même partielle est interdite.

Opportunités diagnostiques & Evolution de la maladie

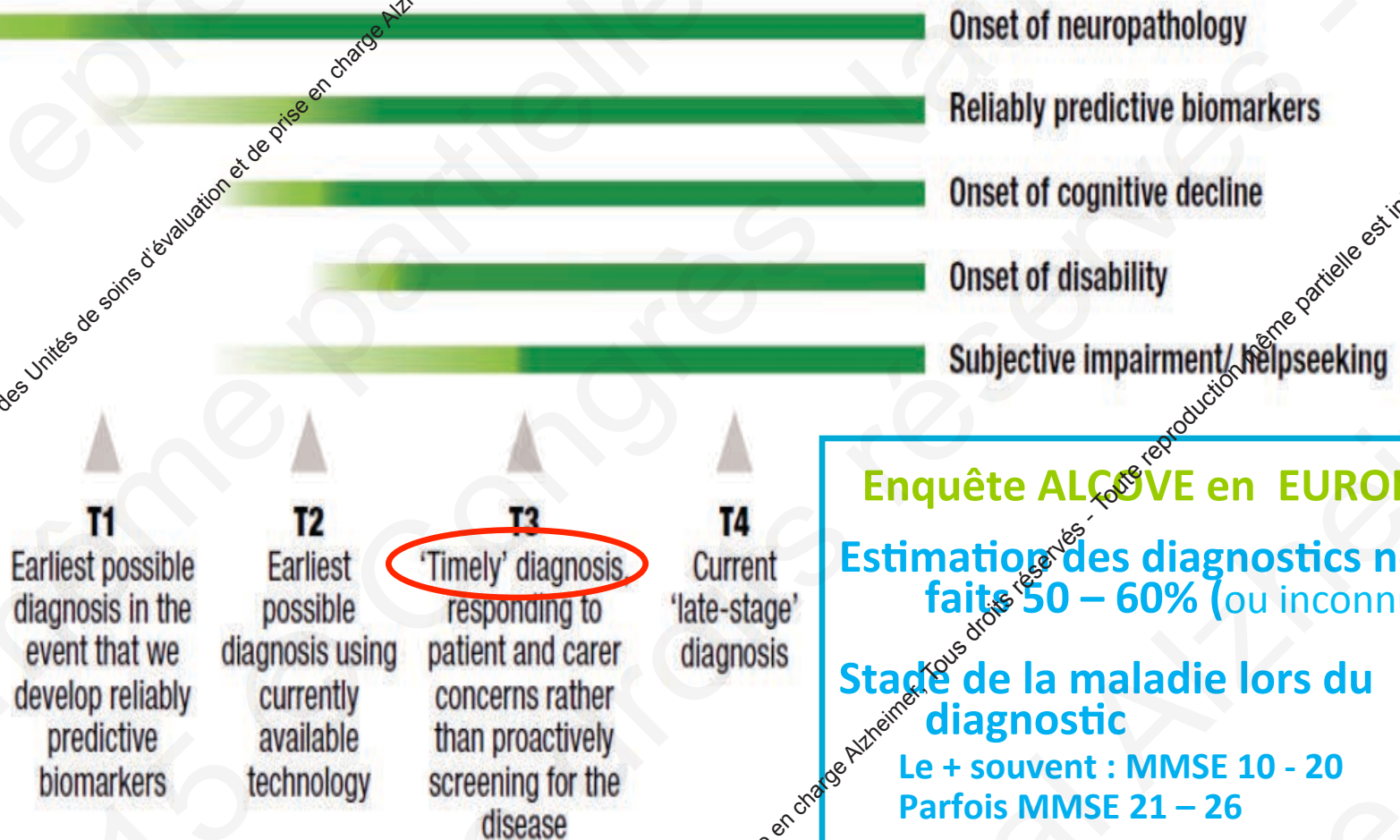

Enquête ALCOVE en EUROPE

Estimation des diagnostics non faite 50 – 60% (ou inconnu)

Stade de la maladie lors du diagnostic

Le + souvent : MMSE 10 - 20

Parfois MMSE 21 – 26

Prince, M., Bryce, R. & Ferri, C. (2011) *World Alzheimer Report 2011: The Benefits of Early Diagnosis and Intervention*. Alzheimer's Disease International. Available online at <http://www.alz.co.uk/research/WorldAlzheimerReport2011.pdf>





STRATEGIE GLOBALE POUR LES TROUBLES DU COMPORTEMENT (SPCD)

Pierre KROLAK-SALMON, Caroline ROUBAUD, University Hospital of Lyon, FRANCE

Armelle LEPERRE DESPLANQUES, National Authority for Health, FRANCE

Harriet FINNE SOVERI, Institute for Health & Welfare, FINLAND



Hôpitaux de Lyon



TERVEYDEN JA
HYVINVOINNIN LAITOS
National Institute for Health and Welfare

2015 © Congrès National des Unités de soins d'évaluation et de prise en charge Alzheimer. Tous droits réservés - Toute reproduction même partielle est interdite.

★ D1 SOS & Parcours : à l'hôpital & en Ehpad

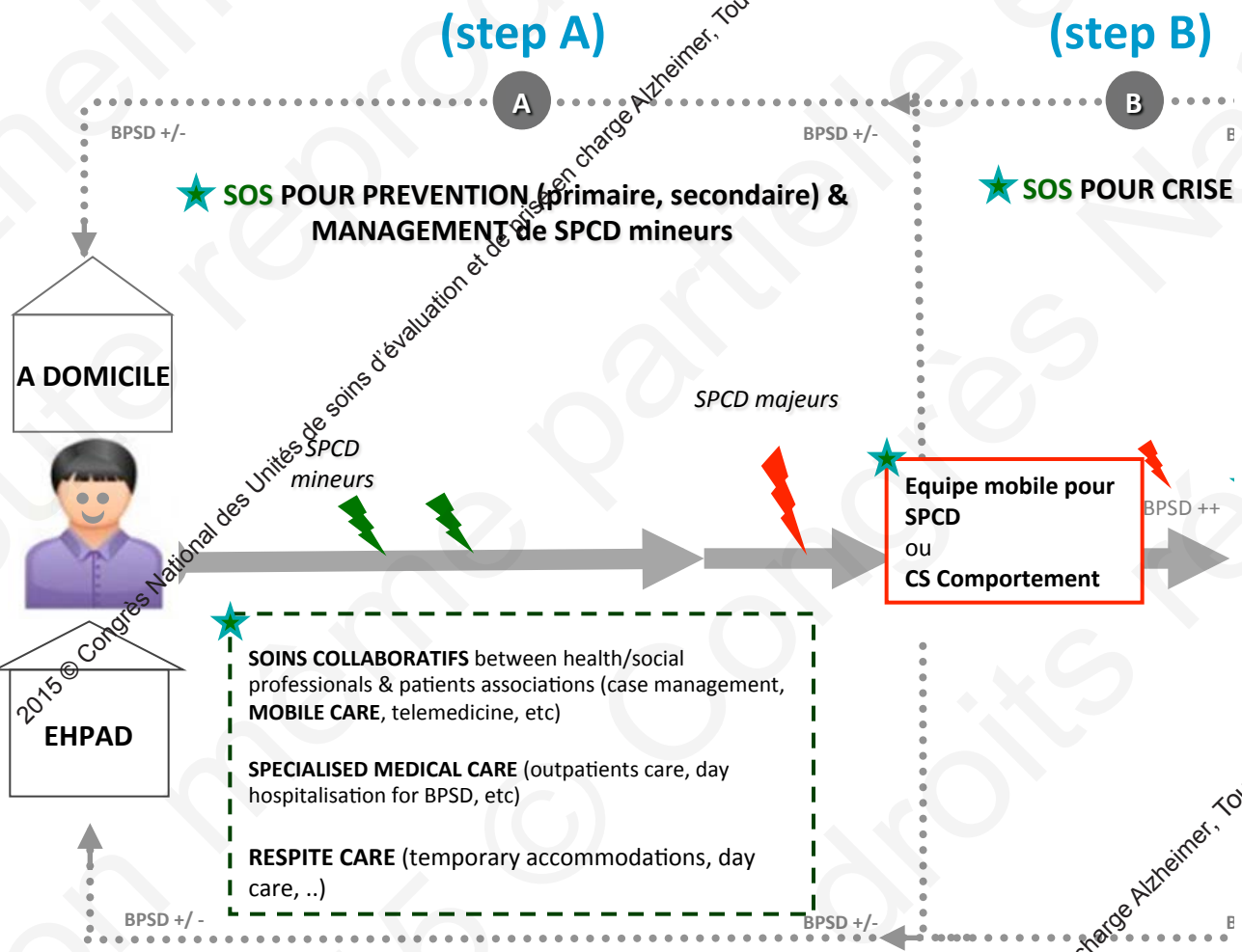

Tous droits réservés - Toute reproduction même partielle est interdite.



alcove
ALzheimer COoperative Valuation in Europe

www.alcove-project.eu

2015 © Congrès National des Unités de soins d'évaluation et de prise en charge Alzheimer, Tous droits réservés - To-

évaluation et de prise en charge Alzheimer, Tous droits réservés - Toute reproduction même partielle est interdite.



Dementia 2

In this document wherever we use the term dementia, we use this as shorthand for dementia and Alzheimer's Disease/Related Diseases.

Allemagne
Bulgarie
Croatie
Danemark
Espagne
Finlande
France
Grèce
Italie
Lituanie

Lettonie
Luxembourg
Norvège
Pays-Bas
Pologne
Portugal
République Tchèque
Roumanie
Suède

Alzheimer Europe

Les constats en Europe

- **Diagnostic et supports post-diagnostiques**

- Diagnostic non systématique et trop tardif
- Des supports post-diagnostiques insuffisants (annonce...), inadaptés et hétérogènes,

- **La crise**

- Rassesembler le rationnel scientifique
- Repérer et stimuler des actions pilotes
- Emettre des recommandations

- Trop de sédatis, manque de formalisation d'alternatives non médicamenteuses

- **« Dementia friendly communities »**

- Possibilités d'actions solidaires envers les personnes avec TNC, d'entre-aides pour faciliter le maintien à domicile
- Mais peu de valorisation, forte stigmatisation
- Peu de connaissances sur les meilleures pratiques et les modèles économiques

Diagnostic et supports post-diagnostiques

- **Coordonné par la France** (Ministère de la santé – Université Lyon 1)
- **Supported by WP partners:**
 - Bulgaria
 - Croatia
 - Finland
 - Greece
 - Italy
 - Luxembourg
 - Norway
 - Poland
 - Spain



Diagnostic et supports post-diagnostiques

- **Objectifs :**

- Définir le rapport Bénéfices / Risques du diagnostic de démence (MA2) selon:
 - Les besoins et volontés du couple patient/aidant
 - Stades cognitifs, comportementaux et fonctionnels de la maladie
- Définir des stratégies diagnostiques optimisées et raisonnables selon:
 - Les besoins et volontés du couple patient/aidant
 - Stades cognitifs, comportementaux et fonctionnels de la maladie
- Définir les objectifs des supports post-diagnostiques en vue d'une adaptation aux ressources des pays européens

Diagnosis and post-diagnosis support

– Year 1

- Literature synthesis report
- First meeting of the expert groups from scientific, medical, pharmacology, humanities and social, ethics, primary care, patients and families
- Publication of evidence report
- Surveys dedicated to governmental organisations and family carer organisations

– Year 2

- Agenda of meetings and web conferences of experts (minutes and synthesis reports)

– Year 3

- Toolbox for primary care
- Synthesis report and recommendations on “Diagnosis and post diagnosis supports”
- Publication of WP report and implementation agenda

2015 © Congrès National de l'Unité de soins gériatriques et de prise en charge Alzheimer. Tous droits réservés. Toute reproduction même partielle est interdite.

Mesure 1

Elaboration d'un plan de communication à destination du grand public

- Améliorer la connaissance du grand public sur les maladies neuro-dégénératives et les signes qui doivent inciter à consulter
- Contribuer à changer le regard sur les maladies

Fournir aux professionnels des arguments et des outils pour limiter l'errance diagnostique

« Diagnostiquer au bon moment »

- Sensibiliser les professionnels à l'intérêt d'un diagnostic précoce des maladies neuro-dégénératives et de leur prise en charge
- Faciliter l'orientation des malades par les professionnels de soins primaires
- Soutenir les professionnels de santé de soins primaires dans la démarche diagnostique des principales maladies neuro-dégénératives (maladie d'Alzheimer ou apparentée, maladie de Parkinson, sclérose en plaques)



2015 © Congrès National des Unités de soins d'évaluation et de prise en charge Alzheimer. Tous droits réservés - Toute reproduction même partielle est interdite.



2015 © Congrès National des Unités de soins d'évaluation et de prise en charge Alzheimer. Tous droits réservés - Toute reproduction même partielle est interdite.

13^{ème}
RFMASA

2016

du 8 au 10 juin à Lyon

Réunion francophone sur la maladie d'Alzheimer
et les syndromes apparentés



<http://rfmasa2016.univ-lyon1.fr>
rfmasa2016@univ-lyon1.fr



2015 © Congrès National des Unités de soins d'évaluation et de prise en charge Alzheimer, Tous droits réservés - Toute reproduction même partielle est interdite.