

## Les soins bucco-dentaire en UCC Alzheimer

M-H Lacoste-Ferré, L Rapp, P Saidlit, Th Voisin

Pôle Gériatrie CHU Purpan-Casselardit Garonne TOULOUSE  
[lacoste.mh@chu-toulouse.fr](mailto:lacoste.mh@chu-toulouse.fr)

## GERIATRIE

Dénutrition  
Troubles de la déglutition  
Infections  
Douleur  
Inconfort, Mal être

Les troubles bucco-dentaires sont fréquents en Gériatrie

Un bon état de santé bucco-dentaire participe à la bonne santé générale (alimentation, lutte contre les infections) et au bien être global (douleur, inconfort)

## Patients atteints de DTA

*Troubles du comportement*  
*Expression perturbée*  
*Pathologies associées*

***Le diagnostic et la prise en charge des troubles bucco dentaires sont compliqués....  
mais pas impossibles....***

# Les principales pathologies bucco-dentaires

## Gingivites - Parodontopathie



Saignement



Douleur

Mobilités



Abcès

Infections

## Caries



Bourrage alimentaire



Fractures

Morsures



2015 © Congrès National des Unités de soins d'évaluation et de prise en charge Alzheimer, Tous droits réservés - Toute reproduction même partielle est interdite.

# Les pathologies bucco-dentaires

## Hyposialie - Xérostomie

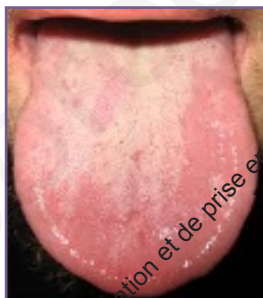

Brûlures

Mycoses

Sélection des aliments

Difficultés au port des prothèses

## Muqueuses



Morsure

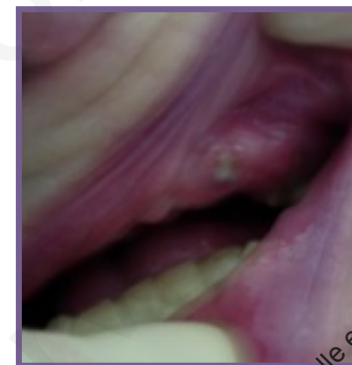

Ulcération



Aphtes



Stomatite

Douleur

Surinfection

Chronicisation

2015 © Congrès National des Unités de soins d'évaluation et de prise en charge Alzheimer, Tous droits réservés - Toute reproduction même partielle est interdite.

2015 © Congrès National des Unités de soins d'évaluation et de prise en charge Alzheimer, Tous droits réservés - Toute reproduction même partielle est interdite.

# Les prothèses amovibles

= outils qui aident le patient à mastiquer et à déglutir donc à s'alimenter

Elles doivent être stables et calées pour être fonctionnelles

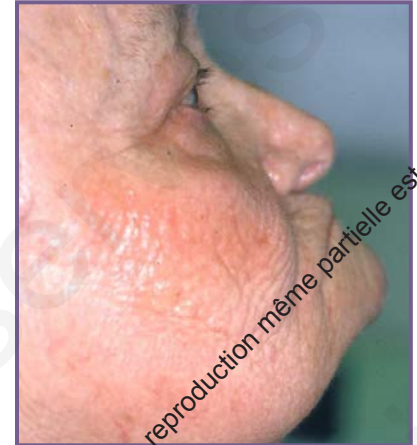

*Photo Pr V Dupuis*

Inconfort

Perte des prothèses

Continuité prothétique



évaluation et de prise en charge Alzheimer. Tous droits réservés - Toute reproduction même partielle est interdite.

# L'accès à la bouche



Position assise  
Bouche semi ouverte



Position allongée 3/4  
Tête inclinée sur le côté  
Bouche fermée

Le soignant est installé sur le côté du patient,  
sa main opposée soutient la tête du patient

**MASSAGE DES MUQUEUSES AU DESSUS DES DENTS ET DES CRÊTES EDENTÉES**

## ☐ Assurer des soins de bouche adaptés tous les jours, une fois par jour



- *Elimination de la plaque bactérienne et des débris alimentaires sur les dents, les muqueuses et les prothèses*

Acte de prévention essentiel

□ Faire des visites de contrôle très régulièrement une fois par an :

*pour anticiper les problèmes à venir  
pour organiser une démarche de soin*



# Possibilités de soins bucco-dentaires

- ❑ Prévenir les risques infectieux surtout chez les patients à risque (diabète, cardiopathies, troubles de la déglutition):  
*soins de caries, détartrages,  
exos des restes radiculaire*

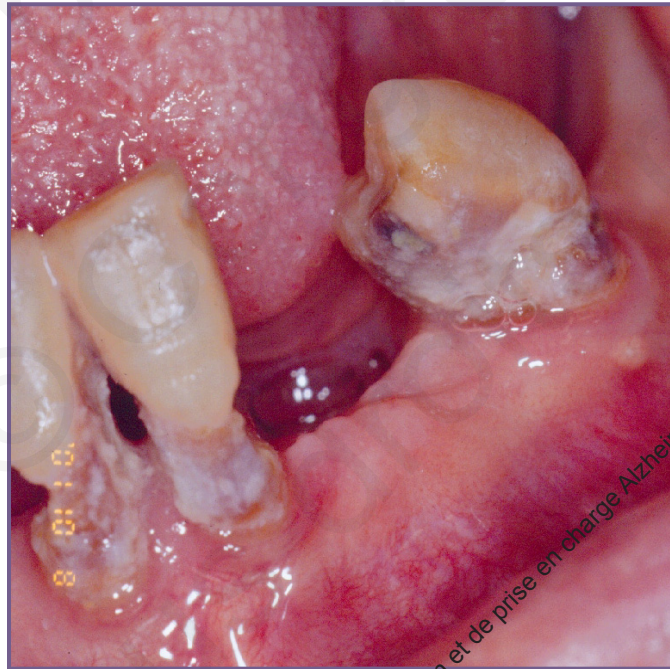

2015 © Congrès National des Unités de soins d'évaluation et de prise en charge Alzheimer. Tous droits réservés - Toute reproduction même partielle est interdite.

# Possibilités de soins bucco-dentaires

- Assurer ou rétablir la fonction:  
*modification ou réadaptation des prothèses amovibles*



2015 © Congrès National des Unités de soins d'évaluation et de prise en charge Alzheimer, Tous droits réservés - Toute reproduction même partielle est interdite.

Soins bucco-dentaires  
= des soins de prévention et des soins curatifs

Aider à prévenir et/ou atténuer les complications

Aider à s'alimenter dans de bonnes conditions

Apporter du confort (douleur, halitose)

Améliorer la qualité de vie des patients

*Ce sont des soins  
... à ne pas oublier  
... à ne pas négliger*

